



**MINISTÉRIO DA DEFESA
EXÉRCITO BRASILEIRO
GABINETE DO COMANDANTE
(GABINETE DO MINISTRO DA GUERRA)**

ACOMPANHAMENTO DA EXECUÇÃO DE MOVIMENTAÇÃO A CARGO DO GAB CMT EX

1. Planejamento Realizado x Disponibilização de Recursos (AO 2120 - PTRES 171389):

PI	Descrição	Rcs Plj	Rcs Atendidos
DGPEINDMV2A	AjC Of Gen	6.500.000,00	6.550.000,00
DGPEINDMV2T	Indnz Trnp Of Gen	950.000,00	1.137.895,26
DGPEINDMV3A	AjC Mis Ext	40.300.000,00	41.041.317,00
DGPEINDMV3T	Indnz Trnp Mis Ext	26.650.000,00	13.030.000,00
DGPREQTRNP1	Reqs Trnp Nac	1.200.000,00	2.800.000,00
DGPREQTRNP2	Reqs Trnp Of Gen	900.000,00	988.040,60
DGPREQTRNP3	Reqs Trnp Inter	3.525.000,00	9.110.813,00
		80.025.000,00	74.658.065,86

Fonte: Tesouro Gerencial (04 NOV 2021)

2. Preparação e movimentação de militares em missão no exterior:

2.1. Movimentação de **IDA** para o exterior:

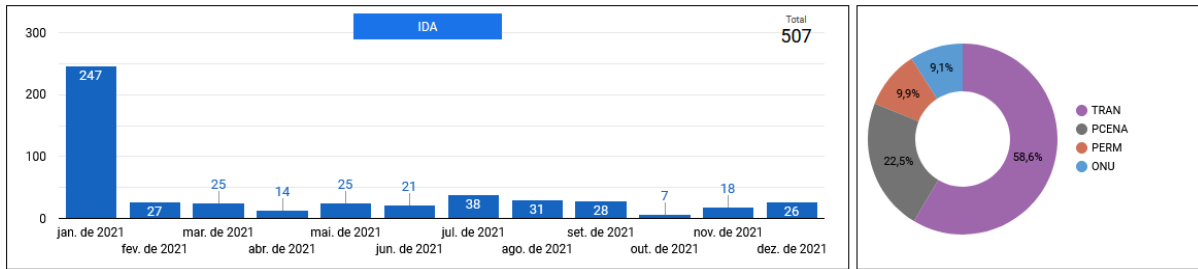

Tipo Movimentação	Qnt Missão Exterior	Meta	Resultado Eficácia
Nomeação	50	521	97%
Designação	457		

Fonte: Sistema de Preparação Administrativa de Missão no Exterior (SIPAME). Em 05 NOV 2021.

2.2. Movimentação de **RETORNO** do exterior:

Incluir 206 movimentações (missão transitória) da Operação Culminating, em JAN 2021.

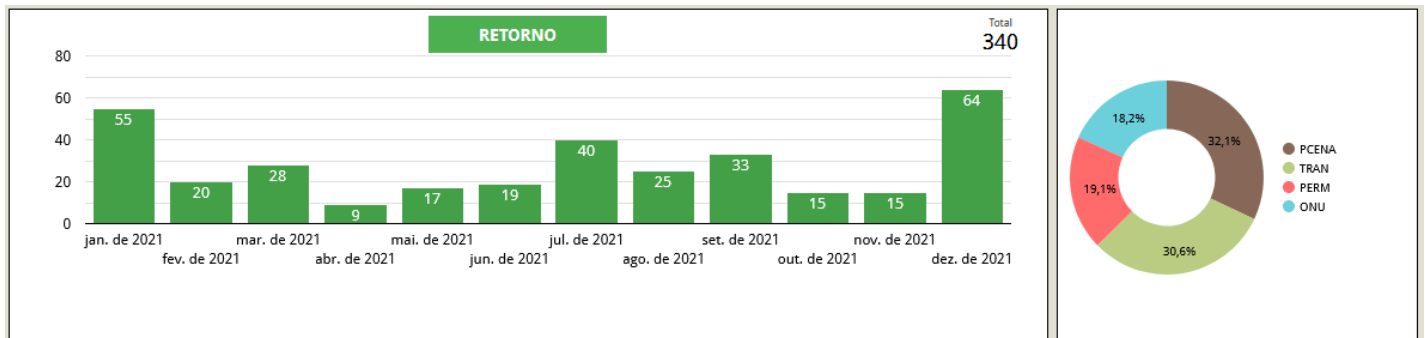

Tipo Movimentação	Duração Missão Exterior	Qnt	Meta	Resultado Eficácia
Classificação	inferior a 3 (três) meses	249	587	93%
	de 3 (três) a inferior a 6 (seis) meses	41		
	igual ou superior a 6 (seis) meses	256		

Fonte: Sistema de Preparação Administrativa de Missão no Exterior (SIPAME). Em 05 NOV 2021.

3. Transporte de Bagagem Desacompanhada (2021):

3.1. Trnp Bag Internacional IDA para a missão no exterior:

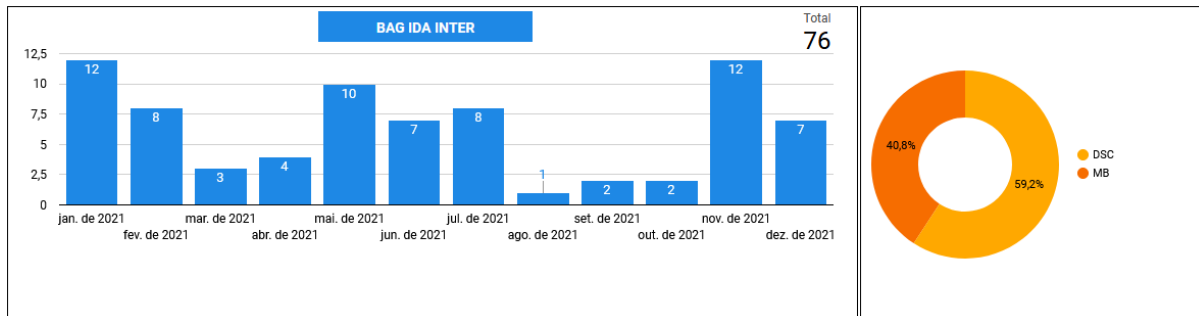

Modalidade Transporte	Qnt Trnp Exec	Meta	Resultado Eficácia
Indenização	31	32 (40%)	97%
Requisição	45	48 (60%)	94%

Fonte: Sistema de Preparação Administrativa de Missão no Exterior (SIPAME). Em 05 NOV 2021.

3.2. Trnp Bag Internacional RETORNO de missão no exterior:

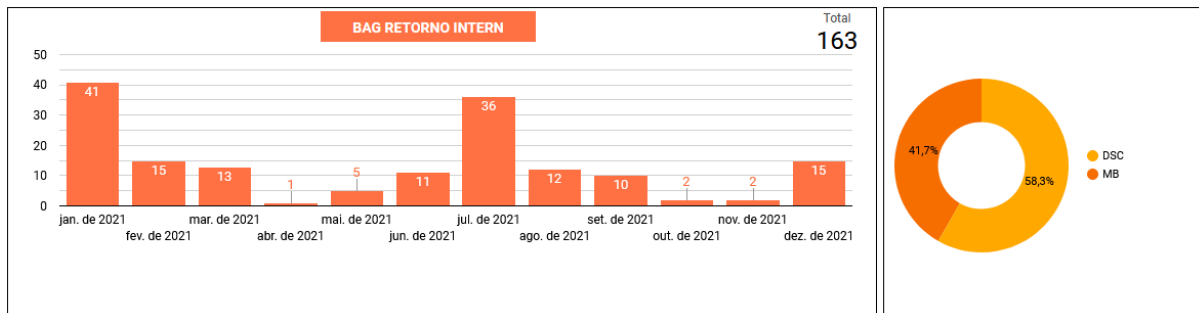

Modalidade Transporte	Qnt Trnp Exec	Meta	Resultado Eficácia
Indenização	68	70 (35%)	97%
Requisição	95	130 (65%)	73%

Fonte: Sistema de Preparação Administrativa de Missão no Exterior (SIPAME). Em 05 NOV 2021.

4. Transporte de Pessoal - Movimentação para o Exterior

4.1. Trnp Pes (Psg) Internacional IDA para a missão no exterior:

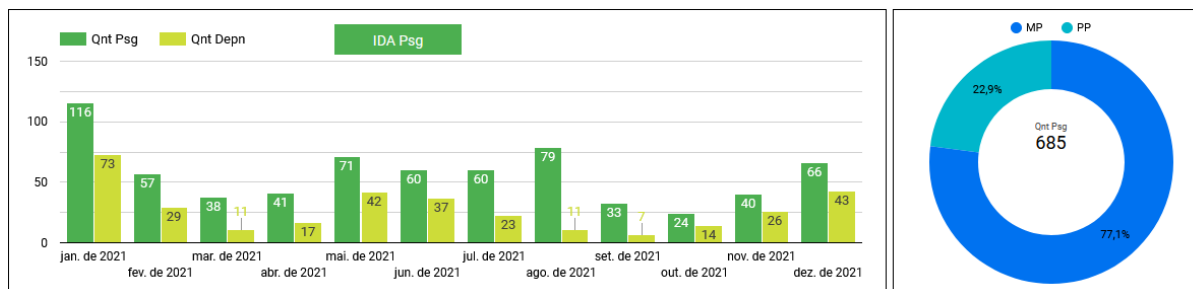

MP (mapa de indenização de passagem) / PP (proposta de passagem) - SCDP

Modalidade Transporte	Qnt Trnp Exec	Meta	Resultado Eficácia
Indenização	528	810 (90%)	65%
Requisição	157	90 (10%)	174%

Fonte: Sistema de Preparação Administrativa de Missão no Exterior (SIPAME). Em 05 NOV 2021.

4.2. Trnp Pes (Psg) Internacional RETORNO de missão no exterior:

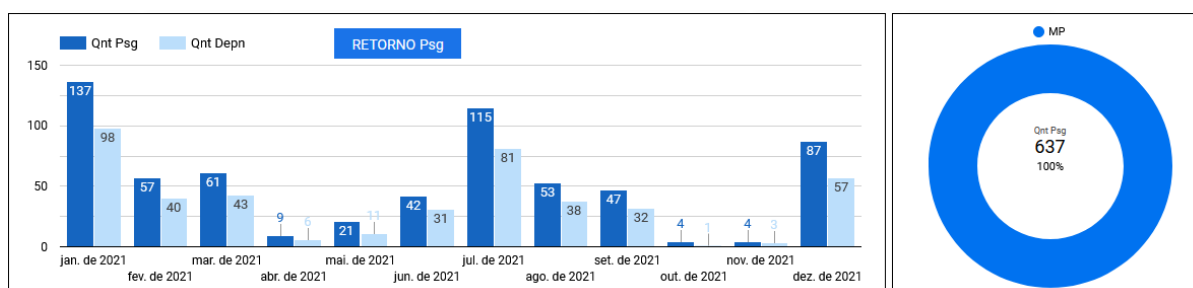

MP (mapa de indenização de passagem) / PP (proposta de passagem) - SCDP

Modalidade Transporte	Qnt Trnp Exec	Meta	Resultado Eficácia
Indenização	637	850	75%

Fonte: Sistema de Preparação Administrativa de Missão no Exterior (SIPAME). Em 05 NOV 2021.

5. Movimentação de Oficial General (Processos finalizados, **com mudança de sede**):

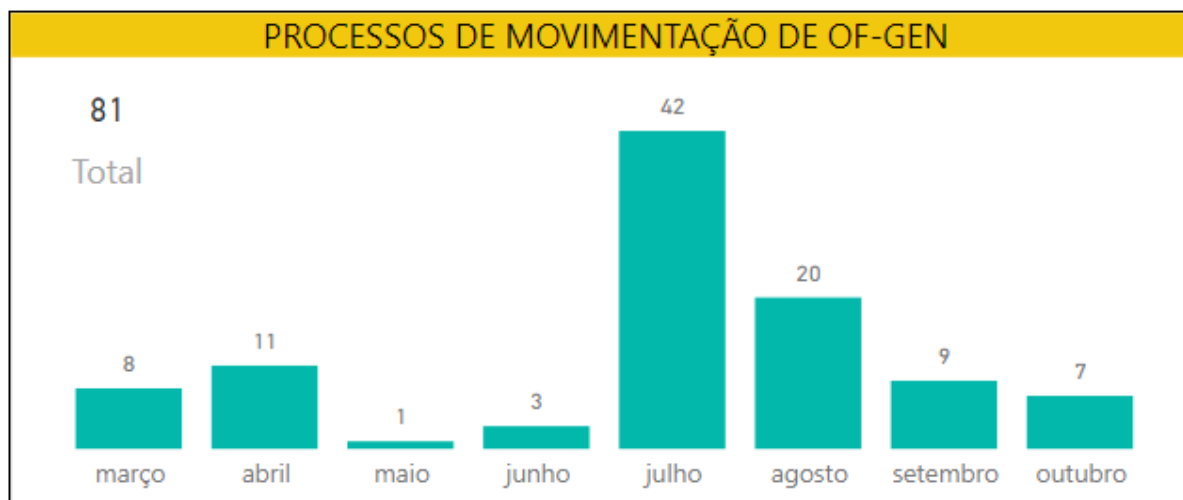

Obs: A Mov com mudança de sede resulta no atendimento de: (i) Ajuda de Custo; (ii) Indnz Passagem; e (iii) Indnz Bag (OM) ou Reqs Bag (RM).

6. Execução Orçamentária (AO 2120 - PTRES 171389 - PO 0000):

PI	PO	Descrição	Cdt Rcb	Dsp Emph	Dsp Liq	Dsp a Liq	Dsp Pag	Cdt Dspn	% Emph	% Liq
DGPEINDMV3T	0000	Indnz Trnp Mis Ext	12.131.352,94	12.131.352,94	4.884.495,60	7.246.857,35	4.884.495,60	0,00	100%	40%
DGPEINDMV2A	0000	AjC Of Gen	6.550.000,00	6.523.565,28	6.523.565,28	0,00	6.516.501,48	26.434,72	100%	100%
DGPREQTRNP2	0000	Reqs Trnp Of Gen	988.040,60	846.994,74	670.924,20	176.070,54	634.893,69	141.045,86	86%	68%
DGPEINDMV3A	0000	AjC Mis Ext	42.540.592,24	35.999.275,24	34.645.948,81	1.353.326,43	34.645.948,81	6.541.317,00	85%	81%
DGPREQTRNP3	0000	Reqs Trnp Inter	10.166.900,32	7.952.816,23	3.169.097,48	4.783.718,75	3.045.582,15	2.214.084,09	78%	31%
DGPEINDMV2T	0000	Indnz Trnp Of Gen	1.137.895,26	708.172,11	696.983,35	11.188,76	696.983,35	429.723,15	62%	61%
DGPREQTRNP1	0000	Reqs Trnp Nac	2.800.000,00	1.654.892,57	806.794,36	848.098,21	778.379,61	1.145.107,43	59%	29%
			76.314.781,37	65.817.069,12	51.397.809,08	14.419.260,04	51.202.784,69	10.497.712,25	86%	67%

Fonte: Tesouro Gerencial (04 NOV 2021)