



**MINISTÉRIO DA DEFESA
EXÉRCITO BRASILEIRO
GABINETE DO COMANDANTE
(GABINETE DO MINISTRO DA GUERRA)**

ACOMPANHAMENTO DA EXECUÇÃO DE MOVIMENTAÇÃO A CARGO DO GAB CMT EX

1. Planejamento Realizado x Disponibilização de Recursos:

AÇÃO	PTRES	PI	Descrição	Rcs Plj	Rcs Atendidos
2120	171389	DGPEINDMV2A	AjC Of Gen	6.500.000,00	6.550.000,00
2120	171389	DGPEINDMV2T	Indnz Trnp Of Gen	950.000,00	1.137.895,26
2120	171389	DGPEINDMV3A	AjC Mis Ext	40.300.000,00	40.300.000,00
2120	171389	DGPEINDMV3T	Indnz Trnp Mis Ext	26.650.000,00	13.771.317,00
2120	171389	DGPREQTRNP1	Reqs Trnp Nac	1.200.000,00	2.800.000,00
2120	171389	DGPREQTRNP2	Reqs Trnp Of Gen	900.000,00	988.040,60
2120	171389	DGPREQTRNP3	Reqs Trnp Inter	3.525.000,00	9.160.813,00
Total				80.025.000,00	74.708.065,86

Fonte: Tesouro Gerencial (01 OUT 2021)

2. Preparação e movimentação de militares em missão no exterior:

2.1. Movimentação de **IDA** para o exterior:

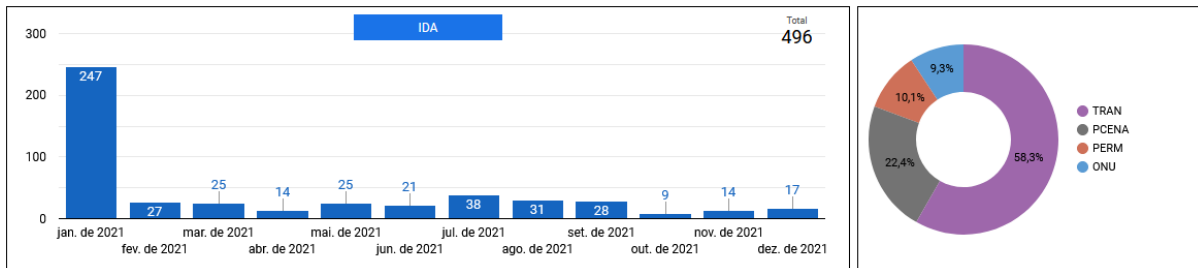

Tipo Movimentação	Qnt Missão Exterior	Meta	Resultado Eficácia
Nomeação	50	521	95%
Designação	446		

Fonte: Sistema de Preparação Administrativa de Missão no Exterior (SIPAME). Em 01 OUT 2021.

2.2. Movimentação de **RETORNO** do exterior:

Incluir 206 movimentações (missão transitória) da Operação Culminating, em JAN 2021.

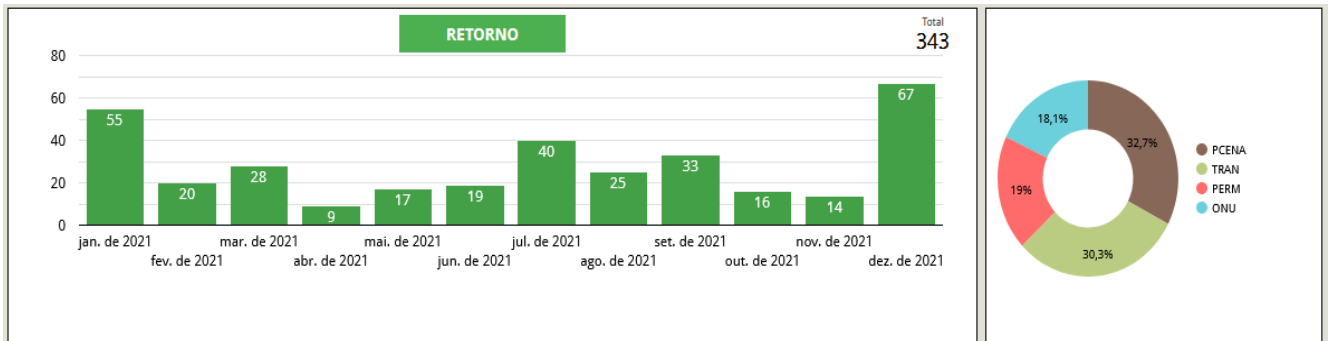

Tipo Movimentação	Duração Missão Exterior	Qnt	Meta	Resultado Eficácia
Classificação	inferior a 3 (três) meses	251	587	94%
	de 3 (três) a inferior a 6 (seis) meses	41		
	igual ou superior a 6 (seis) meses	257		

Fonte: Sistema de Preparação Administrativa de Missão no Exterior (SIPAME). Em 01 OUT 2021.

3. Transporte de Bagagem Desacompanhada (2021):

3.1. Trnp Bag Internacional IDA para a missão no exterior:

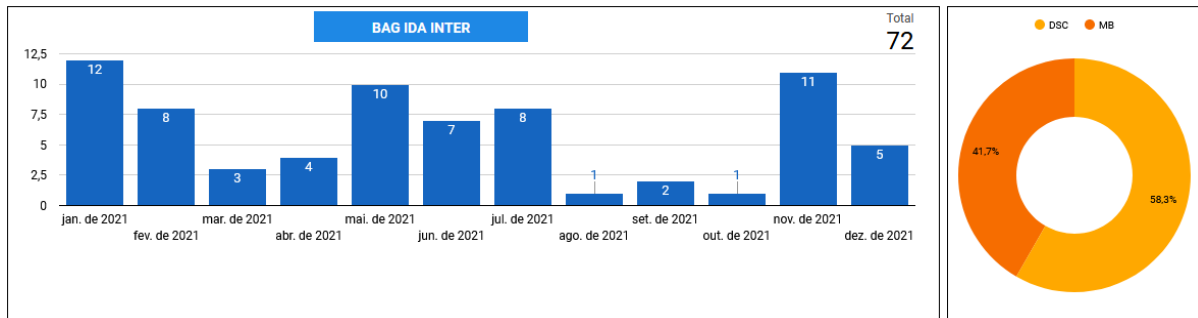

Modalidade Transporte	Qnt Trnp Exec	Meta	Resultado Eficácia
Indenização	30	32 (40%)	94%
Requisição	42	48 (60%)	88%

Fonte: Sistema de Preparação Administrativa de Missão no Exterior (SIPAME). Em 01 OUT 2021.

3.2. Trnp Bag Internacional RETORNO de missão no exterior:

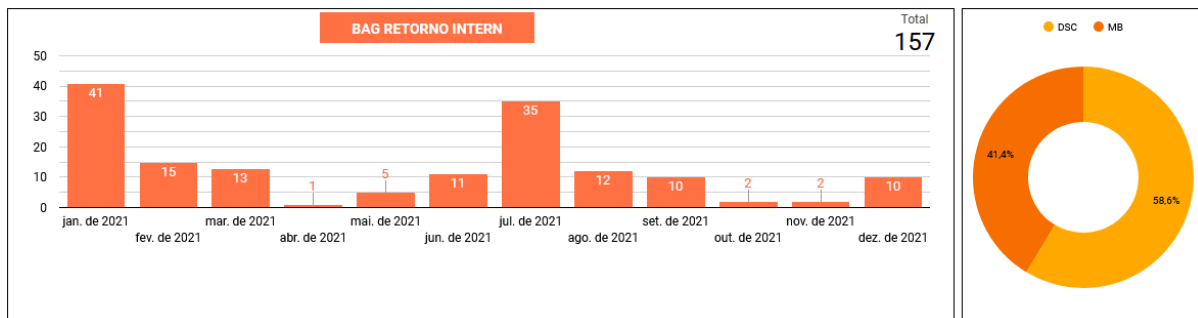

Modalidade Transporte	Qnt Trnp Exec	Meta	Resultado Eficácia
Indenização	65	70 (35%)	93%
Requisição	92	130 (65%)	71%

Fonte: Sistema de Preparação Administrativa de Missão no Exterior (SIPAME). Em 01 OUT 2021.

4. Transporte de Pessoal - Movimentação para o Exterior

4.1. Trnp Pes (Psg) Internacional IDA para a missão no exterior:

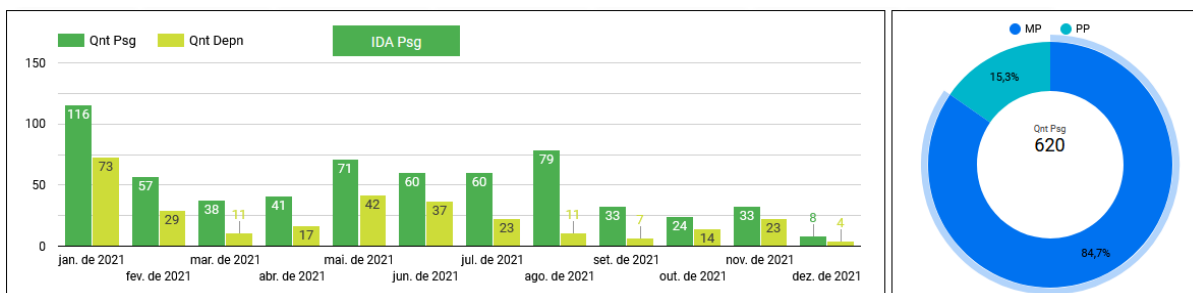

MP (mapa de indenização de passagem) / PP (proposta de passagem) - SCDP

Modalidade Transporte	Qnt Trnp Exec	Meta	Resultado Eficácia
Indenização	525	810 (90%)	65%
Requisição	95	90 (10%)	105%

Fonte: Sistema de Preparação Administrativa de Missão no Exterior (SIPAME). Em 01 OUT 2021.

4.2. Trnp Pes (Psg) Internacional RETORNO de missão no exterior:

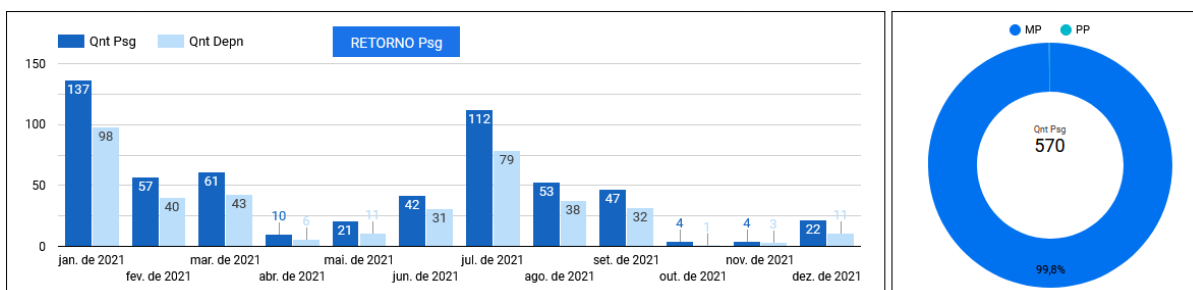

MP (mapa de indenização de passagem) / PP (proposta de passagem) - SCDP

Modalidade Transporte	Qnt Trnp Exec	Meta	Resultado Eficácia
Indenização	570	850	67%

Fonte: Sistema de Preparação Administrativa de Missão no Exterior (SIPAME). Em 01 OUT 2021.

5. Movimentação de Oficial General (Processos finalizados, **com mudança de sede**):

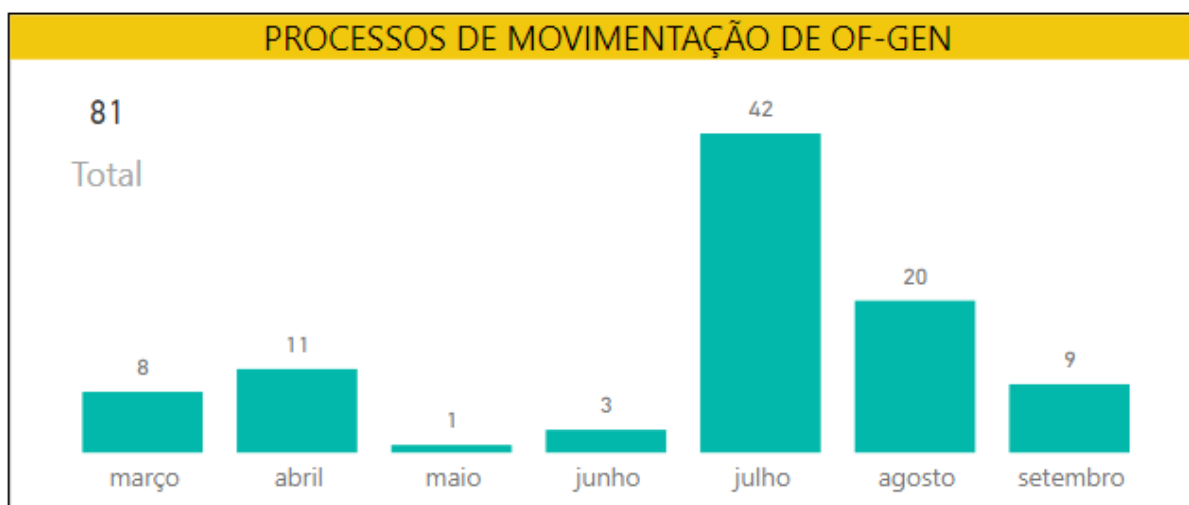

Obs: A Mov com mudança de sede resulta no atendimento de: (i) Ajuda de Custo; (ii) Indnz Passagem; e (iii) Indnz Bag (OM) ou Reqs Bag (RM).

6. Execução Orçamentária (AO 2120 - PTRES 171389 - PO 0000):

PI	PO	Descrição	Cdt Rcb	Dsp Emph	Dsp Liq	Dsp a Liq	Dsp Pag	Cdt Dspn	% Emph	% Liq
DGPEINDMV2A	0000	AjC Of Gen	6.550.000,00	6.490.544,36	6.487.445,48	3.098,88	6.478.452,68	59.455,64	99%	99%
DGPEINDMV3T	0000	Indnz Trnp Mis Ext	13.644.583,73	12.873.266,73	3.858.479,49	9.014.787,24	3.855.939,29	771.317,00	94%	28%
DGPEINDMV3A	0000	AjC Mis Ext	40.803.120,69	35.003.120,69	30.365.524,97	4.637.595,72	30.365.524,97	5.800.000,00	86%	74%
DGPREQTRNP2	0000	Reqs Trnp Of Gen	988.040,60	842.308,74	495.802,53	346.506,21	456.564,17	145.731,86	85%	50%
DGPREQTRNP3	0000	Reqs Trnp Inter	9.188.116,07	6.474.766,48	2.016.797,82	4.457.968,67	1.910.935,82	2.713.349,59	70%	22%
DGPEINDMV2T	0000	Indnz Trnp Of Gen	1.137.895,26	707.975,13	696.418,15	11.556,98	696.418,15	429.920,13	62%	61%
DGPREQTRNP1	0000	Reqs Trnp Nac	2.800.000,00	1.315.262,25	641.853,47	673.408,78	610.437,47	1.484.737,75	47%	23%
Total			75.111.756,35	63.707.244,38	44.562.321,91	19.144.922,48	44.374.272,55	11.404.511,97	85%	59%

Fonte: Tesouro Gerencial (01 OUT 2021)